

SEZIONE LONGITUDINALE

Scala 1:50

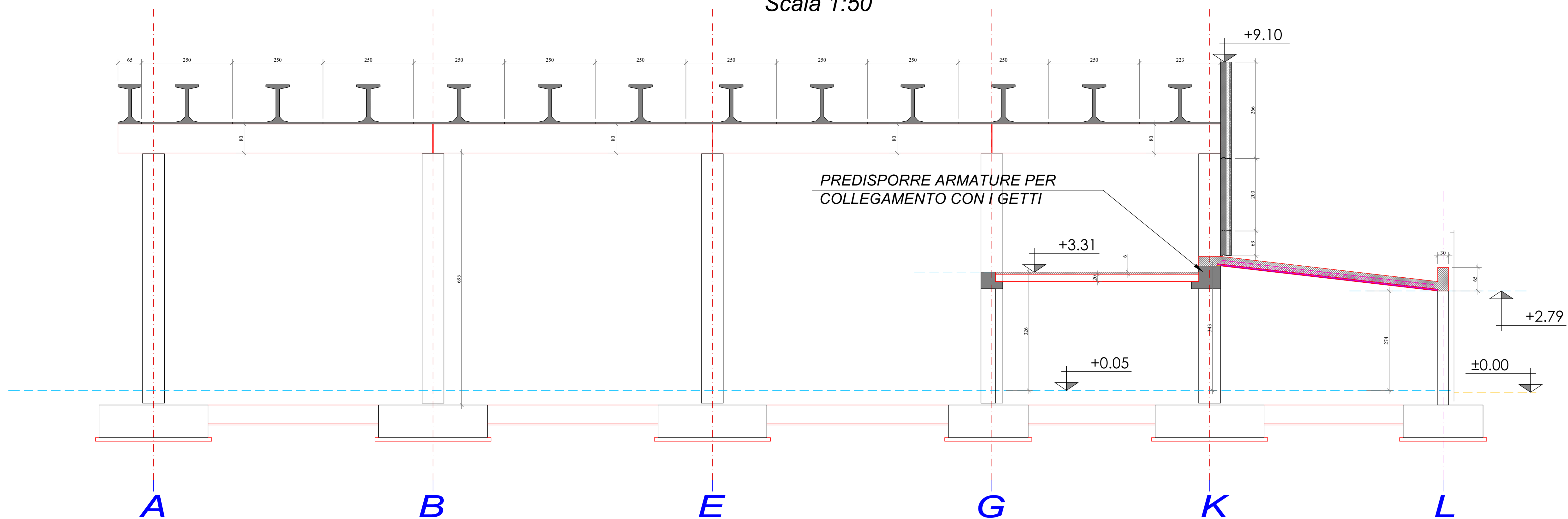

SEZIONE TRASVERSALE

Scala 1:50

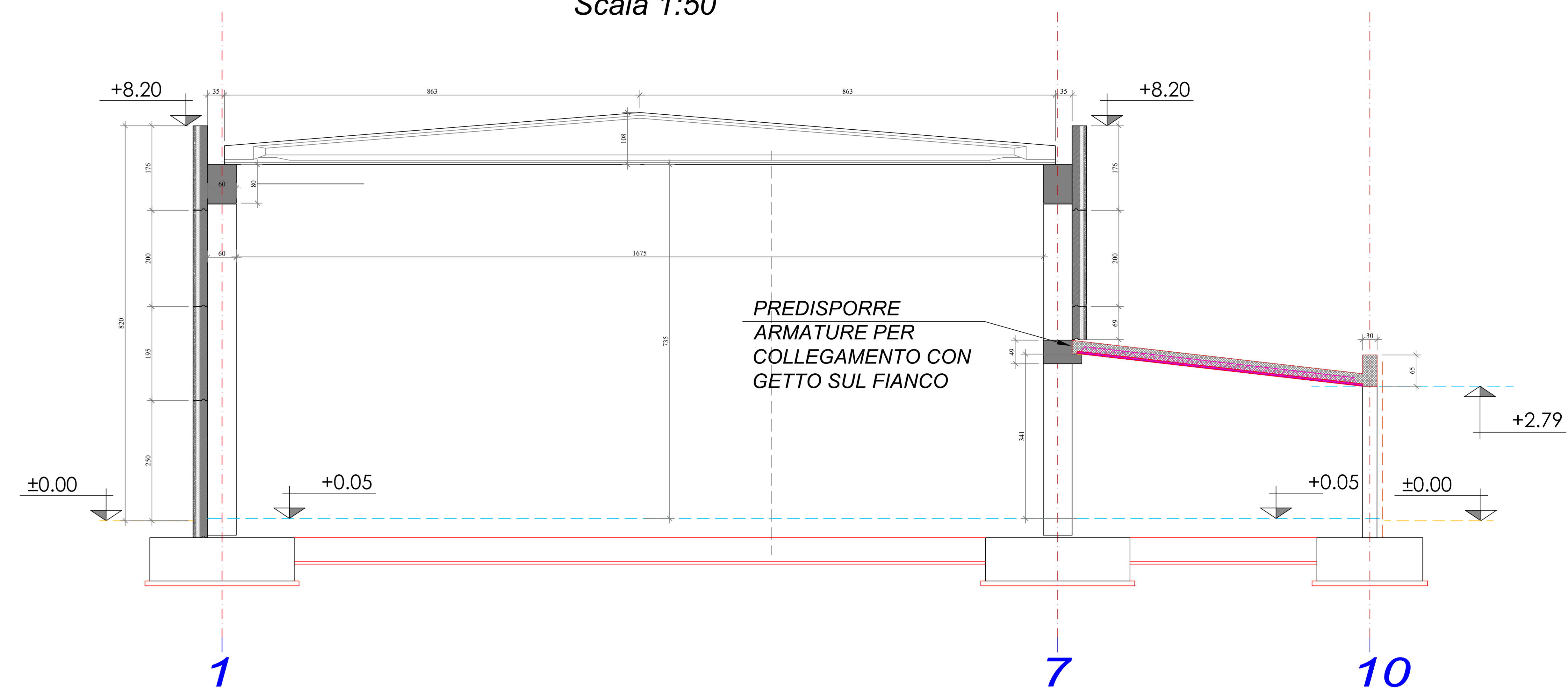

PROSPETTO OVEST

Scala 1:50

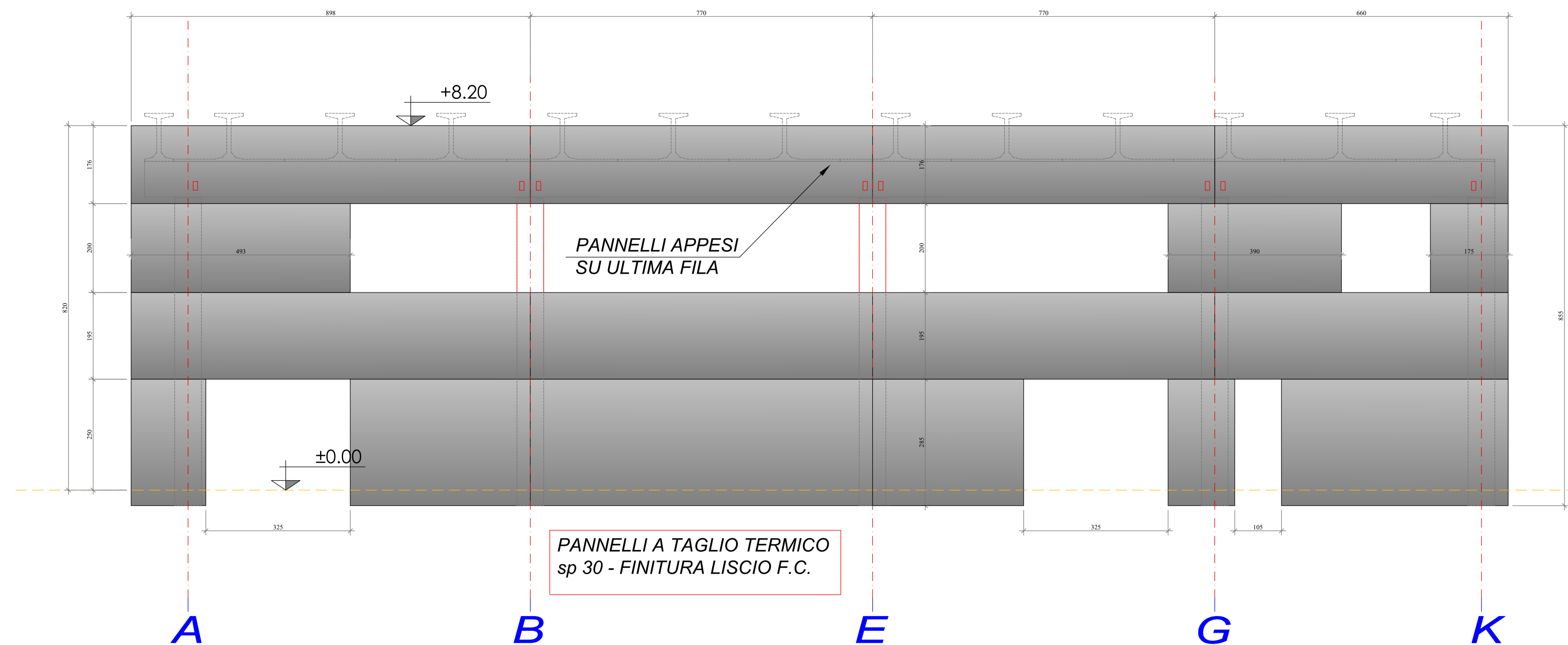

PROSPETTO SUD

Scala 1:50

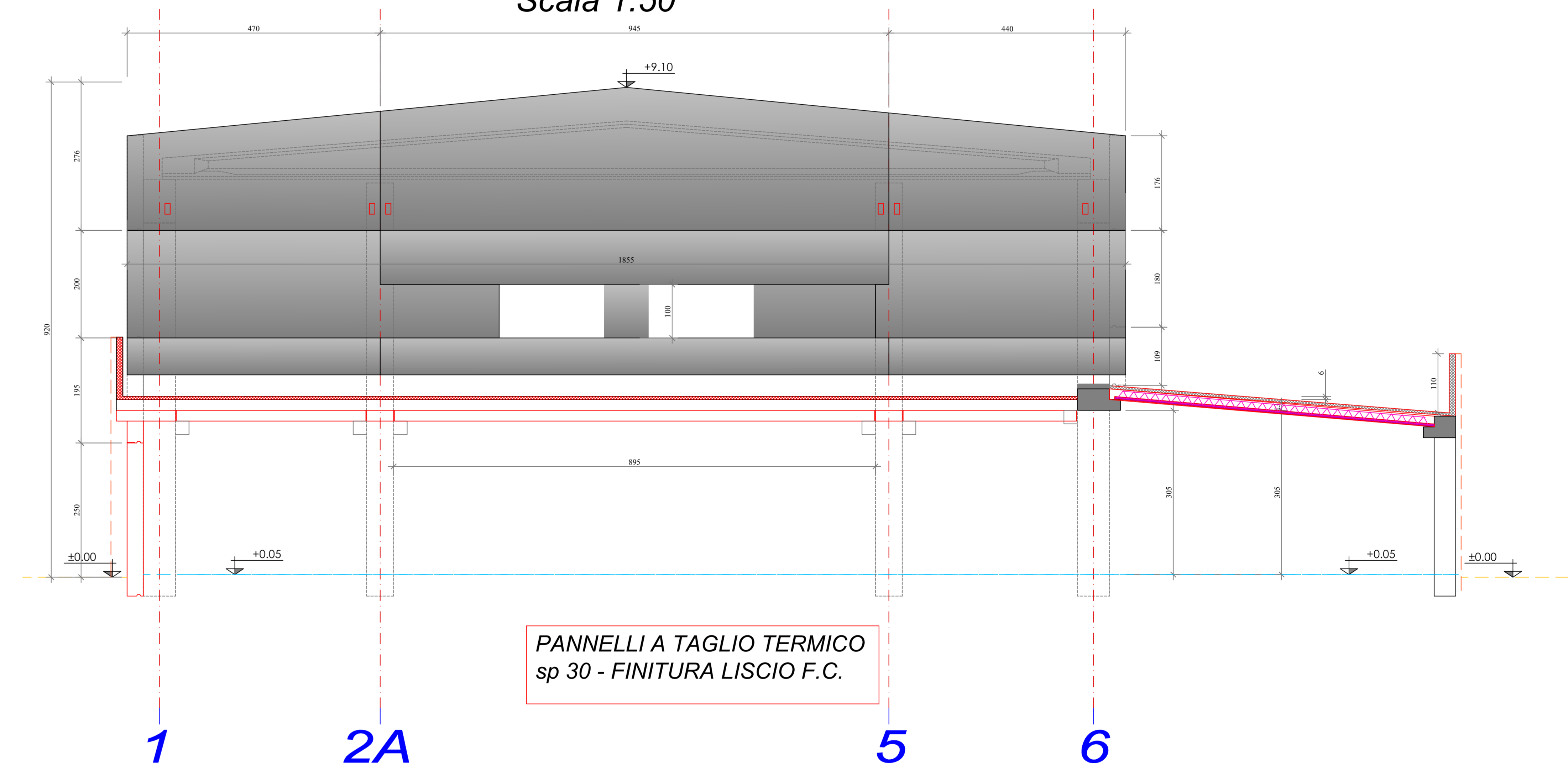

PROSPETTO EST

Scala 1:50

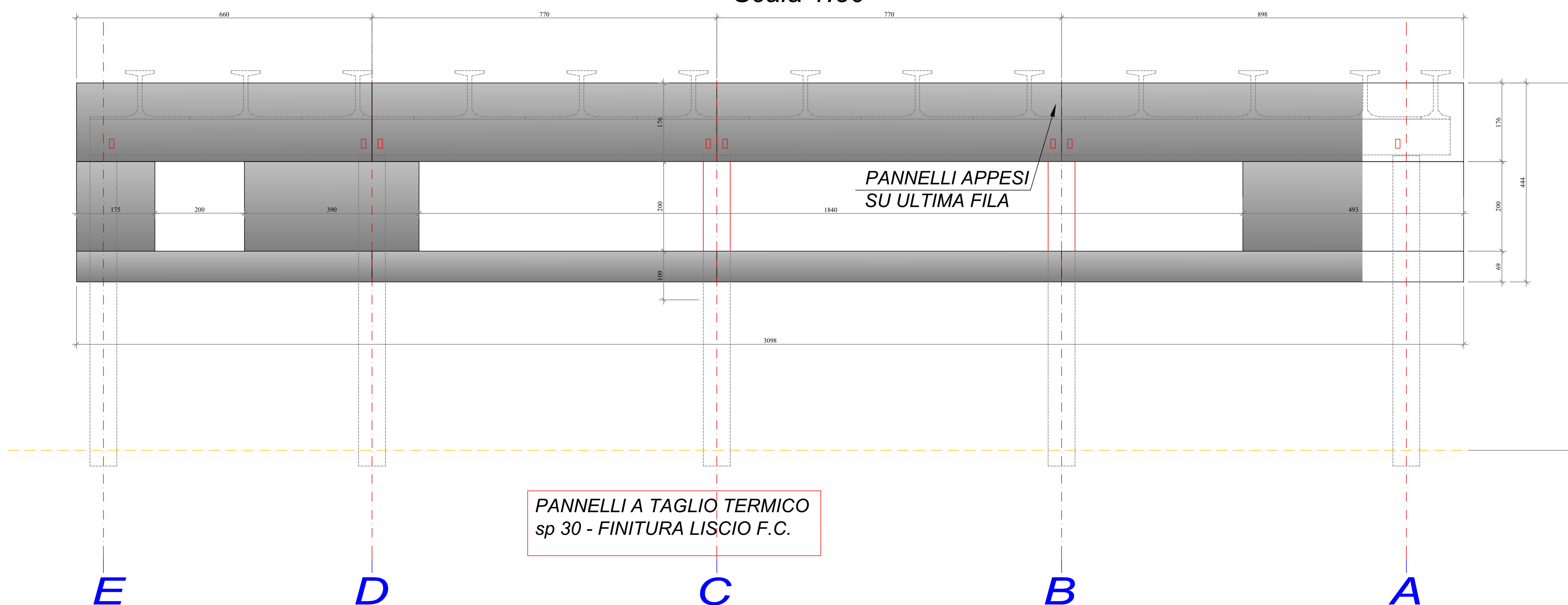

PLANIMETRIA GENERALE CHE INDIVIDUA I 3 CORPI DI FABBRICA

IN BLU = STRUTTURA IN CA. PREFABBRICATA - EDIFICIO STRATEGICO
 IN NERO = STRUTTURA IN CA. GETTIATA IN OPERA - EDIFICIO STRATEGICO
 IN ROSSO = STRUTTURA ESISTENTE IN PREFABBRICATO - EDIFICIO NON STRATEGICO E NON RILEVANTE
 GIUNTO SIMBOLICO TRA I TRE CORPI DI FABBRICA

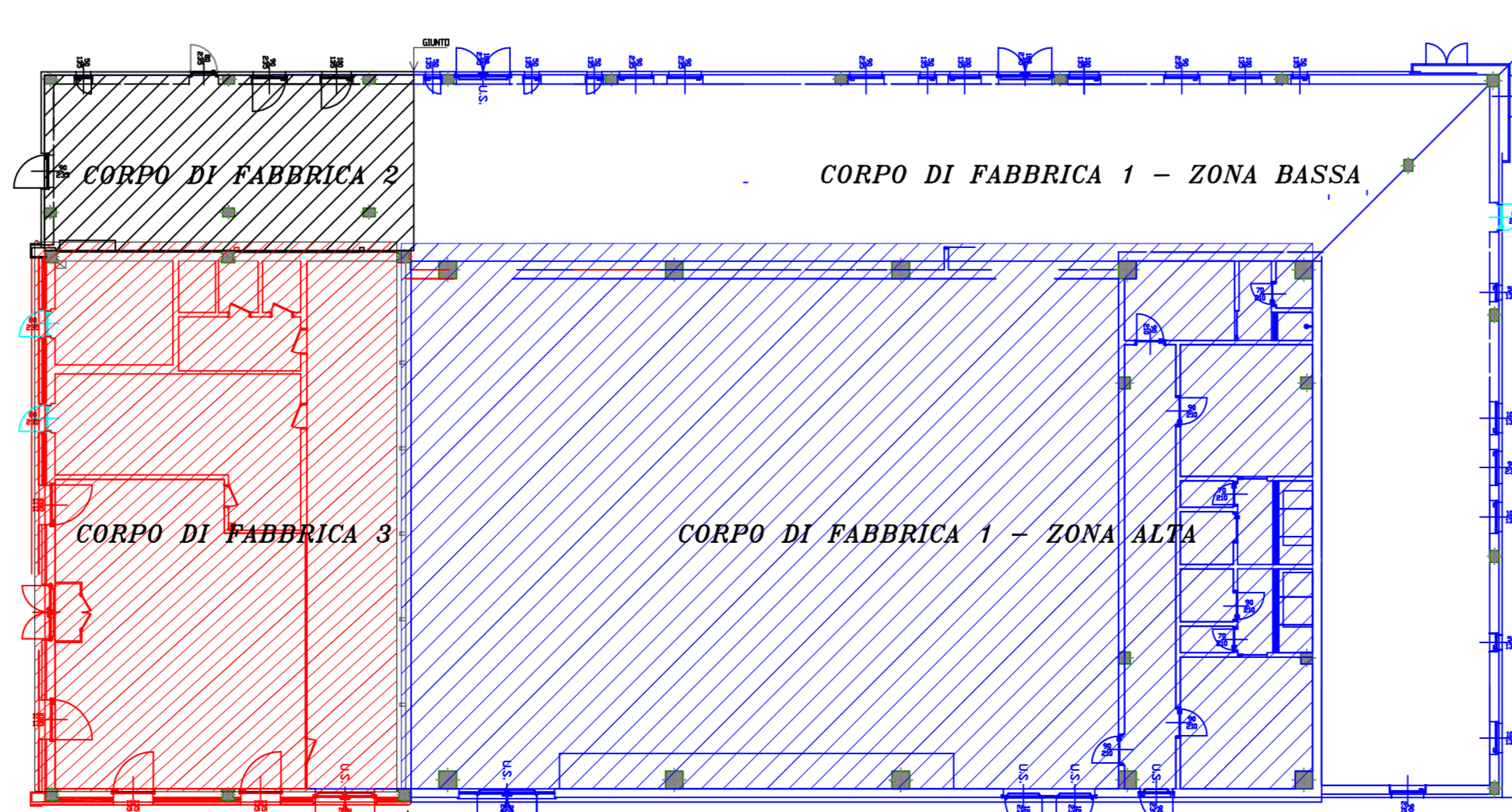

STUDIO TECNICO ASSOCIATO NOV.AC.
 STUDIO INGEGNERIA STRUTTURALE
 ufficio 017294580
 cell. 334.6153270 ing. Accastelli - 335.7866651 ing. Novarese
 e-mail: studio.novac@gmail.com
 Via Cuneo 21, 12033 Moretta (CN)

Comune di Lagnasco
 Ex Bocciodromo comunale

committente
 Comune di Lagnasco
 Piazza Umberto I, 2
 12039 - Lagnasco (CN)

n° pratica interna
 06/2020

data
 Marzo 2021

il progettista
 ing. Roberto ACCASTELLI

Via Luigi Dalmazzo
 12030 - Lagnasco (CN)
 Progetto di Riqualificazione
 degli impianti sportivi comunali
 Bando "Sport missione comune 2019"
 PROGETTO STRUTTURALE

TAVOLA S4.2
 LOTTO 1
 SEZIONE E PROSPETTI - scala 1:50

il committente